ITERAZIONE 3

Sulla base dei requisiti principali emersi durante la fase di ideazione, il team di sviluppo si è concentrato sulla definizione del Dominio del progetto.

Gli obiettivi prefissati per questa prima iterazione sono:

- Approfondimento del caso d'uso UC6;
- Progettazione e implementazione di UC6, e dello scenario di successo di UC5 (dettagliato nel documento di ideazione);

1- Modello dei casi d'uso

Sono stati descritti in maniera dettagliata i seguenti casi d'uso:

Nome del caso d'uso	**UC6: Visualizza abbonamenti in scadenza**
Portata	Applicazione GymMaster
Livello	Obiettivo utente
Attore primario	Addetto Segreteria
Parti interessate e interessi	- Addetto Segreteria: vuole identificare gli iscritti da contattare per proporre il rinnovo;
Pre-condizioni	Esistono abbonamenti nel sistema
Garanzia di successo	Viene visualizzato l'elenco degli abbonamenti in scadenza con i dati degli iscritti, permettendo azioni di follow-up
Scenario principale di successo	1. L'Addetto Segreteria vuole visualizzare gli abbonamenti in scadenza. 2. L'Addetto Segreteria sceglie l'attività "Visualizza abbonamenti in scadenza". 3. Il Sistema richiede il numero di giorni entro cui considerare la scadenza (default: 7 giorni). 4. L'Addetto Segreteria inserisce il numero di giorni desiderato (es. 7, 14, 30). 5. Il Sistema recupera tutti gli abbonamenti attivi con data di scadenza entro il periodo indicato.
Estensioni	***a.** In un qualsiasi momento il Sistema fallisce e ha un arresto improvviso. 1. L'Addetto riavvia il software e ripristina lo stato precedente; 2. Il Sistema ripristina lo stato. **5a.** Non esistono abbonamenti in scadenza nel periodo indicato. 1. Il Sistema notifica "Nessun abbonamento in scadenza nei prossimi [X] giorni"; 2. L'Addetto Segreteria può modificare il periodo di ricerca (torna al passo 4) o terminare. **4a.** L'Addetto Segreteria inserisce un valore non valido (es. numero negativo). 1. Il Sistema segnala "Valore non valido, inserire un numero positivo"; 2. L'Attore corregge e ripete il passo 4.

Requisiti speciali	• Deve essere possibile distinguere visivamente gli abbonamenti che scadono oggi o domani.
Elenco delle varianti tecnologiche e dei dati	• Periodi di scadenza comuni: 7 giorni, 14 giorni, 30 giorni.
Frequenza di ripetizioni	Quotidiana o settimanale, per attività di marketing e retention
Varie	• Si può configurare un invio automatico di email/SMS agli iscritti con abbonamento in scadenza (funzionalità futura). • Il report può includere statistiche sul tasso di rinnovo (funzionalità futura).

2- Modello dei casi d'uso

2.1 – Modelli di dominio

Relativamente ai casi d'uso scelti (UC5, UC6), è stato redatto il seguente Modello di Dominio:

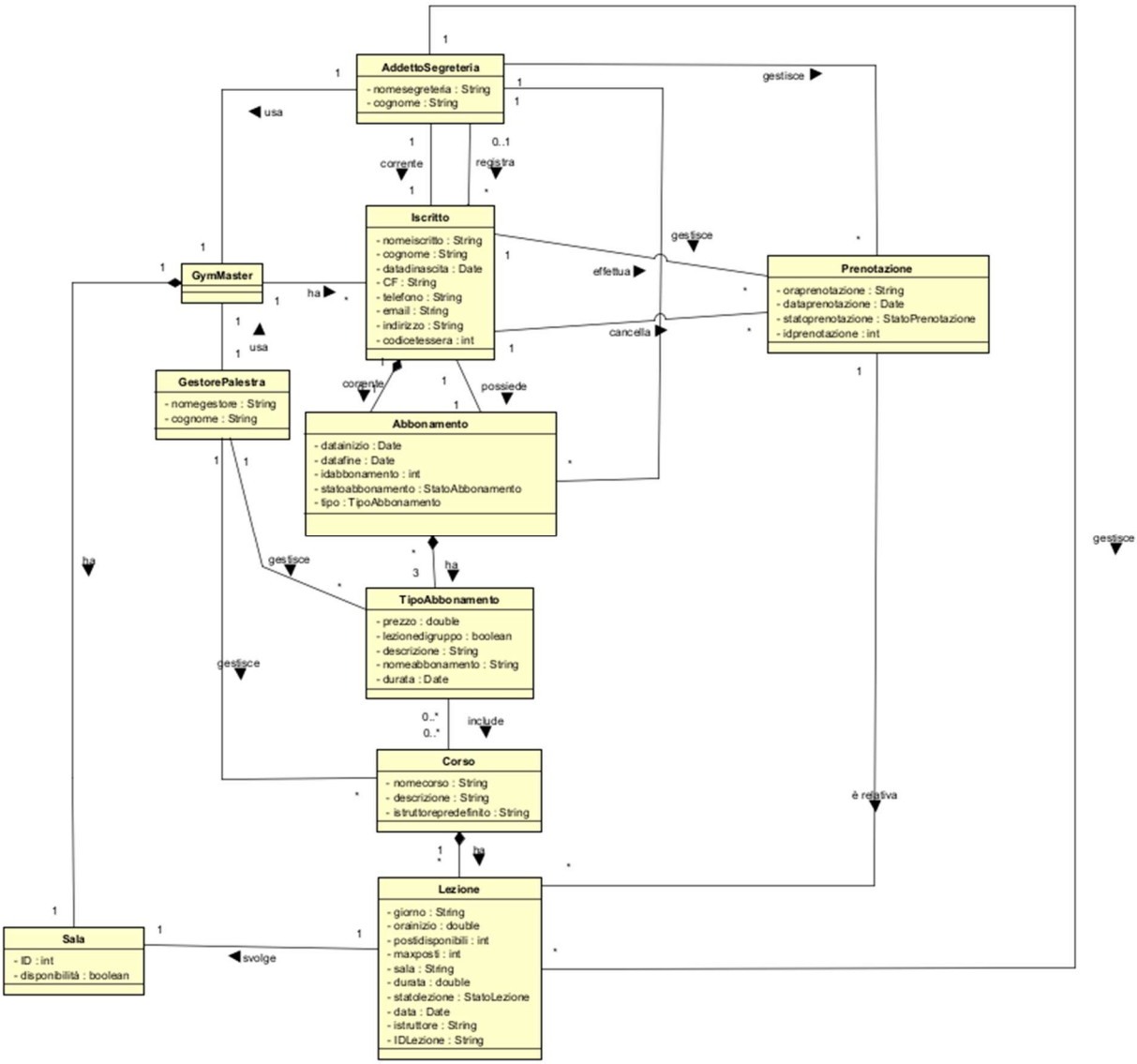

2.2 – Diagramma ad oggetti

Relativamente al caso d'uso 5 (Registra Accesso). È stato redatto il seguente diagramma ad oggetti per una migliore comprensione del dominio.

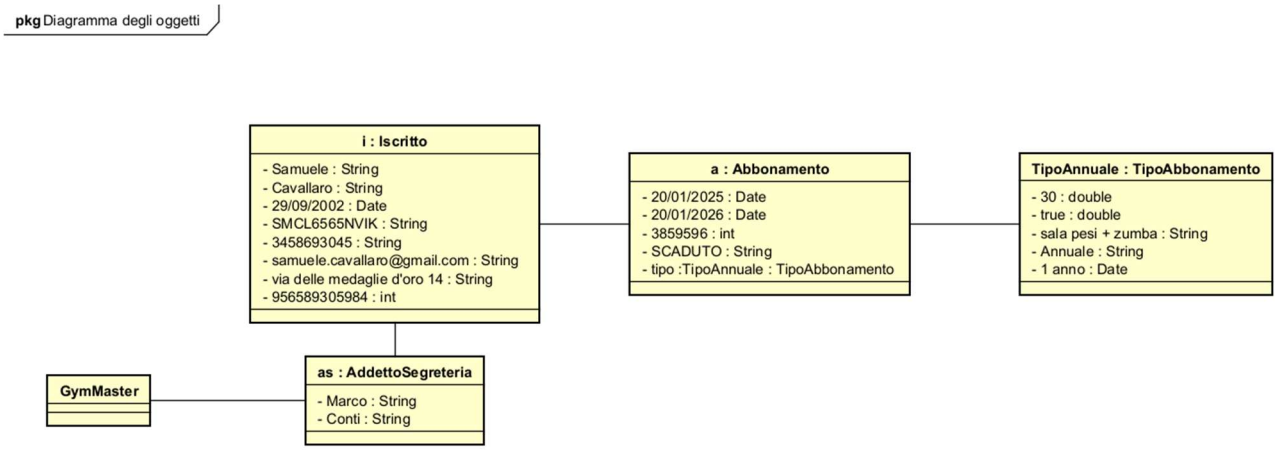

2.3 – Diagrammi di Sequenza di Sistema

Procedendo con l'analisi Orientata agli Oggetti, sono stati realizzati i diagrammi di sequenza di sistema relativi a UC5 e allo scenario di successo di UC6.

2.3.1 - SSD UC5

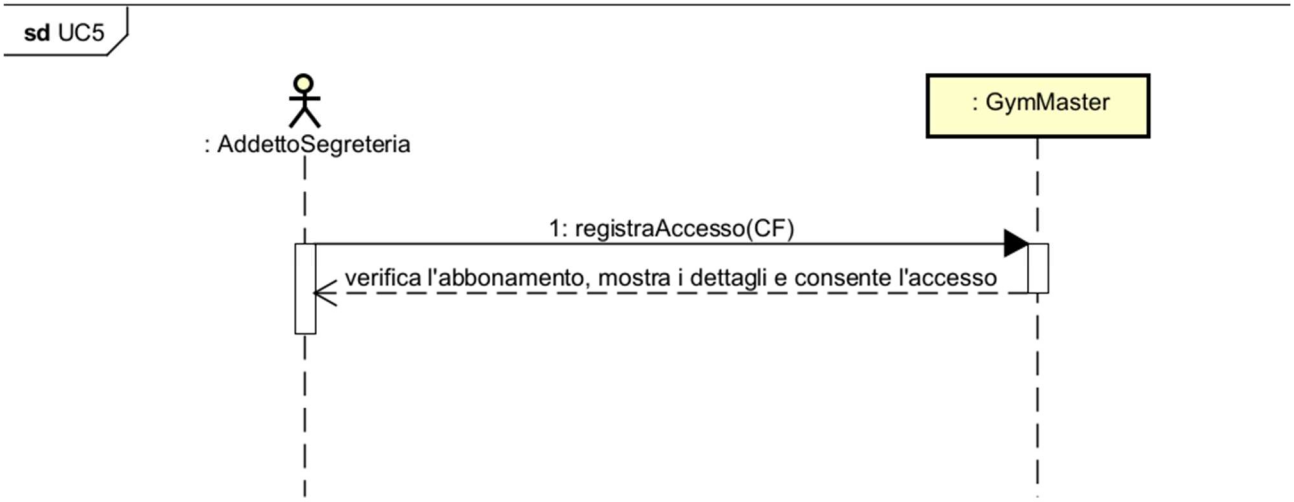

2.3.2 - SSD UC6

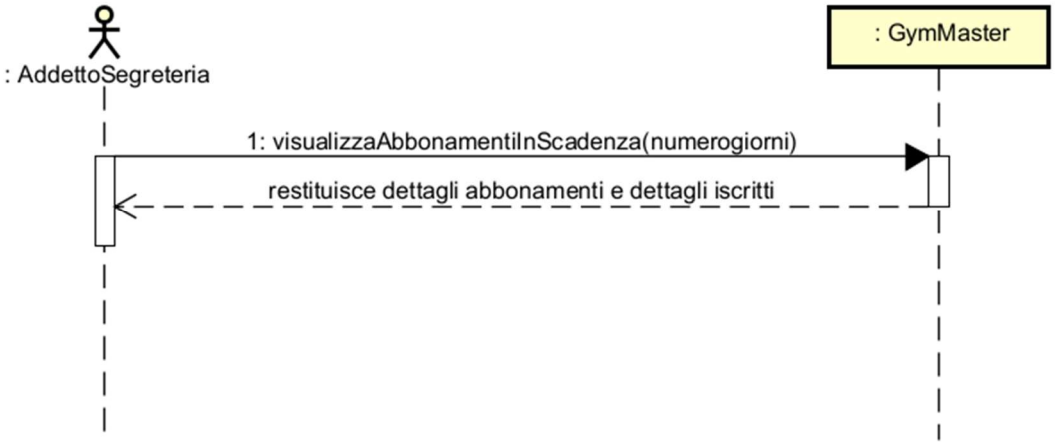

2.4 - CONTRATTO OPERAZIONI

Dagli SSD è emersa la necessità di definire le seguenti operazioni

Campo	Descrizione
Operazione	registraAccesso(codicetessera)
Riferimenti	UC5 – Registra Accesso
Precondizioni	-
Postcondizioni	- Il Sistema recupera i dati dell'Iscritto che sta accedendo in palestra e del suo Abbonamento; - Il Sistema verifica l'attributo statoabbonamento di Abbonamento; - Il Sistema registra l'accesso; - L'Iscritto accede in palestra.

Campo	Descrizione
Operazione	visualizzaAbbonamentiInScadenza(numerogiorni)
Riferimenti	UC6 – Visualizza abbonamenti in scadenza
Precondizioni	- Esistono abbonamenti nel Sistema
Postcondizioni	- L'Addetto Segreteria inserisce il numerogiorni entro cui considerare la scadenza; - Vengono visualizzati tutti gli attributi delle istanze a degli Abbonamenti in scadenza con i relativi attributi dell'istanza i di Iscritto;

3 – Fase di Progettazione

3.1 – Diagrammi di Sequenza (SD)

Le operazioni scritte precedentemente sono state dettagliate nei seguenti diagrammi di sequenza.

3.1.1 – SD UC5

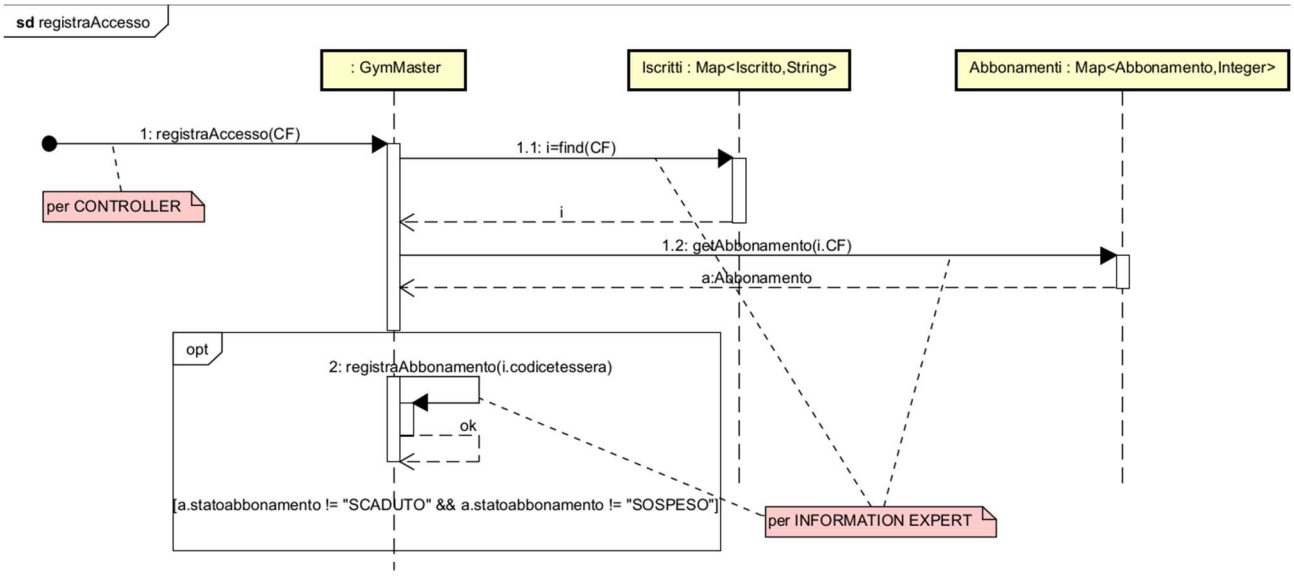

3.1.2 – SD UC6

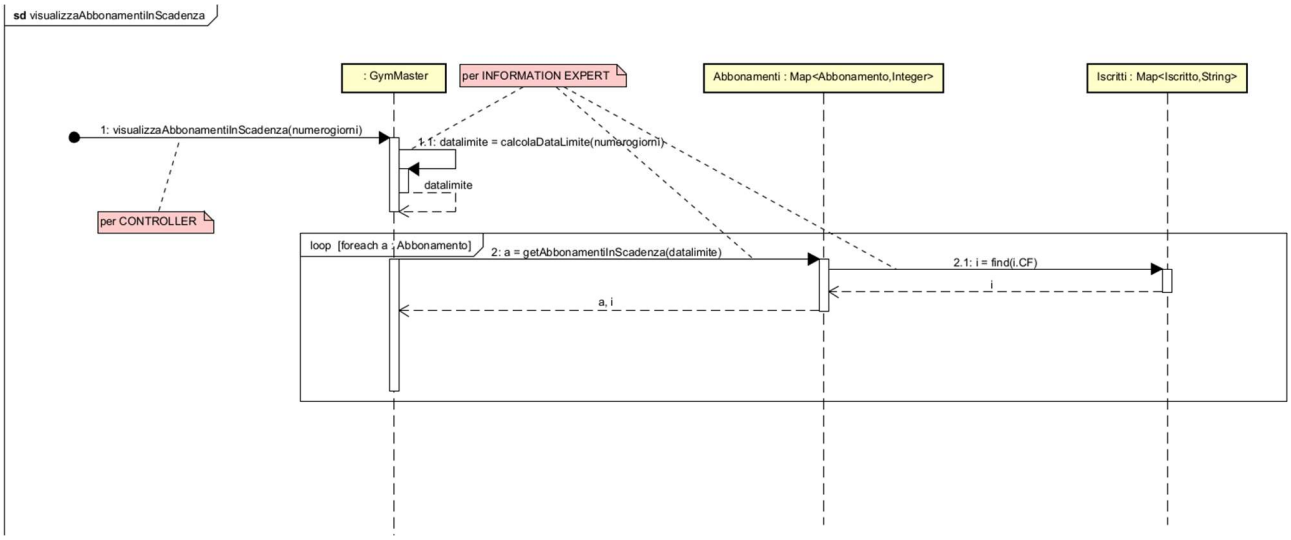

3.2 – Diagramma delle Classi di Progetto
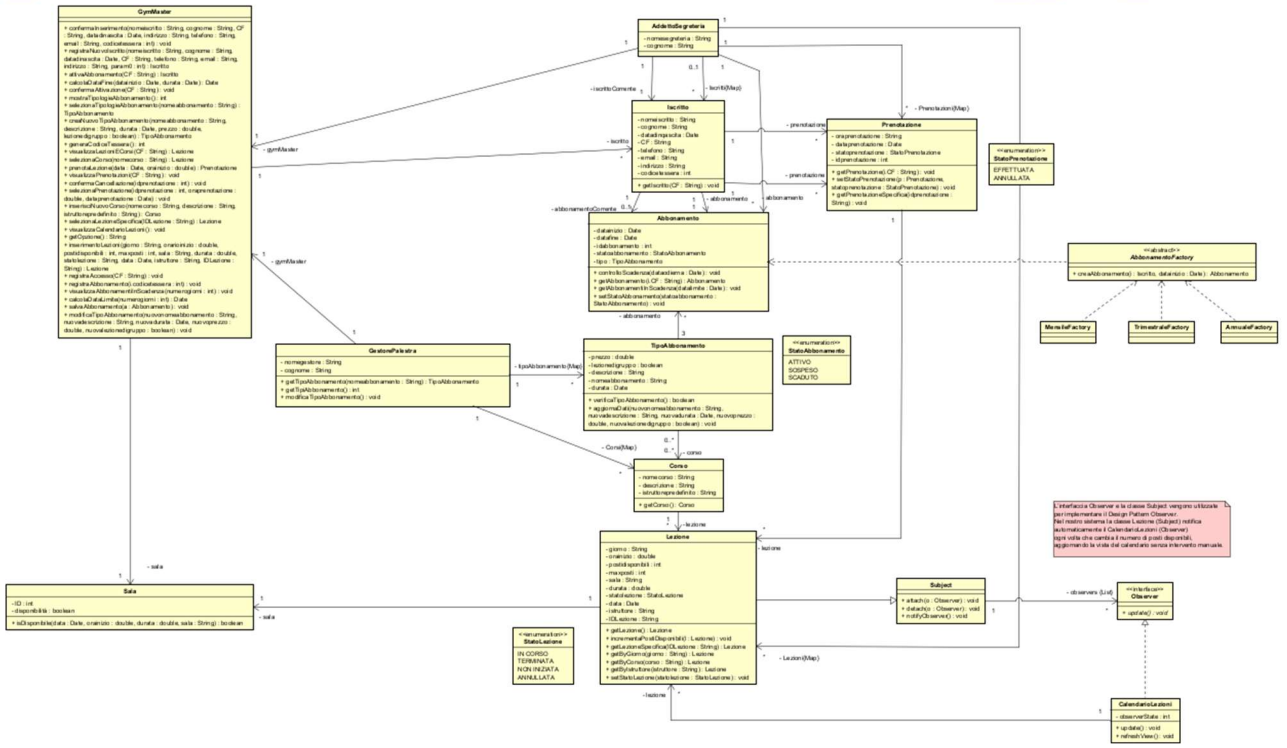
Lo studio degli elaborati precedenti ha portato alla realizzazione del seguente Diagramma delle Classi.